PIRAÑAS EN EL RIO PARANA: El brazo del Río Paraná que se utiliza como playa en el camping Municipal de Rosario, representa un peligro para la gente al igual que todo el Río Parana

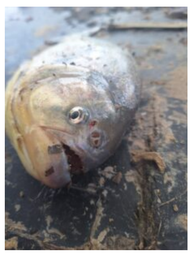

Como me gusta la pesca, decidi probar suerte con la misma desde la Isla que se encuentra frente a parte de Rosario y Pueblo Esther, Provincia de Santa Fe, para lo cual nos trasladamos en una lancha de pescador a la misma en horarios de la mañana, mientras esperabamos abordar la embarcación veía desde la ribera cercana al Camping Municipal en una zona que paran y viven pescadores, que en el agua se formaban borbotones y movimientos alrededor de tripas de sábalo que alguien habia tirado, mi acompañante me indica que eso erán Palometas que estaba devorando esos restos, para mi erán piraña por la forma en que actuaban.

Ya arribados a la Isla y con el cuidado de no andar entre los pastizales por alguna yarará que podia encontrarse en la zona a traves de la creciente del Paraná, tiramos las lineas de pesca a las 8.30 AM. siendo las 15 hs. no habiamos sacado nada, ni siquiera “picaba”, a eso de las 16 hs en una línea se prendio una tortuga de unos tres kgs de pesos que fue desenganchada y vuelta al agua, seguidamente un amarillo pequeño y un bagre chico que servía para carnada.

Colocado un trozo de bagre en mi línea como a los diez minutos empezo a picar y a doblarse la caña de fibra, se había prendido algo a la linea, al ir trayendo la misma a la orilla y sacar del agua, me di cuenta que se habia prendido una Piraña, la cual muestro en la foto adjunta, lo que confirmo mi presunción anterior.

Esa pesca me hizo pensar que a pesar que el Río en ese lugar para un nadador puede ser cruzado, era un riesgo para la vida intentar hacerlo, no por la correntada, sino por las Pirañas que a diferencia de las Palometas, son agresivas y atacan en cardúmen, por lo cual con los dientes que tienen afilados como una sierra, en pocos minutos terminan con la vida de una persona, adulta o no.

El otro peligro que pude notar es que había familias que con el calor, se metian uno o dos metros al agua, en la costa correspondiente ya a la Ciudad de Pueblo Esther, o tenía a nenes pequeños metidos en el agua hasta mas arriba de las rodillas, sin darse cuenta de que en caso de ataque de las Pirañas al nene, lo dejan con heridas que pueden ser graves, y cuando hay sangre en el agua actuan más ferozmente.

El otro peligro es que el Paraná tiene como pendientes que puede hacerlo caer en zonas más profundas y de no ser buen nadador, la corriente los arrastra, sin posibilidad de salida, por tanto hay que ser cuidadoso y no meterse donde no se conoce, en la preservación de la propia vida.

Ya de regreso en la embarcación que no habia llevado a la Isla, le comento al pescador y le indico que la causa de no haber otros peces en la zona son **las Pirañas que bajan desde Brasil, por lo cual este me comenta que casi todo el Ró Paraná esta copado por ellas y que lo ve cuando saca las redes de pesca, procediento a matarlas, sin embargo otros pescadores no lo hacen y no se combaten por lo cual les esta afectando su actividad porque casi no se ven Bogas, Paty, Dorado o Surubi en la zona** y cada vez tienen que ir a pescar más lejos, llegando a tener que hacer 60 kms para no perder el día llegando a la confluencia del Río Parana y el Río Carcaraña