ATRAPARON EN PERU A “PEQUEÑO J” EL PRESUNTO ASESINO DE LAS TRES CHICAS EN FLORENCIO VARELA: La politización de la tragedia

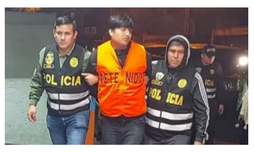

El político no tiene límite alguno, sea en campaña política o no, recurre siempre a sacarse de encima lo problemas de los que directamente es responsable, en este caso se trata de AXEL KICILLOFF, que desde un espacio de izquierda en Europa, se dió el lujo de lucrar con la tragedia de tres familias a quienes les torturaron y asesinaron barbaramente a sus hijas, hecho cometido por varios narcotraficantes de tercera generación, que no han tenido piedad alguna, aunque les hayan sacado algo de droga.

Kicilloff ha intentado de variadas forma al igual que Ministro de Seguridad de situar el problema en el ámbito del gobierno de Jorge Macri, por el lugar desde donde tendrían base los narcotraficantes, aunque estos operaban en Florencio Varela, acopiando las drogas en la casa donde asesinaron a las tres chicas y después la disytribuidan a diferentes barrios, es de destacar que las mismas ingresaban al distrito mediante motoqueros que las transportaban en sus mochilas y que esto sucede hace años, sin que el Intendente Municipal con los famosos buzonez por la vida, se enterara.

Kicilloff y su Ministro, como el Intendente Watson y Espinoza, no pueden lavarse las manos y decir “que han colaborado con la Justicia en este caso”, cuando saben que los narcotraficantes en ambos distritos tienen lugarse de expendio al menudeo, que la gente no denuncia pero que todos los policías y vecinos conocen, pero nadie combate.

No se trata de donde viene la droga, sea Perú, Bolivia, Paraguay o Colombia, inclusive desde Chile, porque las Fuerzas Federales como Gendarmeria Nacional y Prefectura Naval Argentina, decomisan cada dia tonladas de droga que ingresa al pais, por diversos lugares fronterizos, casi imposibles de controlar y menos con jueces donde si un integrante de una fuerza de seguridad actua, lo procesan: caso de narcos paraguayos que intentaron escapar en una lancha y fueron repelidos a tiros, hundiéndose la lancha, en momentos que desde la costa paraguaya atacaban a tiros a la Fuerza de Seguridad.

Nadie se puede lavar las manos, ni en este caso ni en ningún otro, donde aún las causas siguen abiertas porque los Fiscales no saben como avanzar y si llegan a un nivel político, la causa cae, porque muchos de ellos son nombrados por ese poder.

Las Policiía de la Provincia de Buenos Aires, no combate hace años el narcotráfico a pesar de tener un buen servicio de inteligencia criminal, mal pagos y sin recursos, prefieren no hacer nada o coimear, mirando para otro lado y el gobierno Provincial trata de poltizar este caso porque ya sabe que va a tener incidencia en las elecciones del 26 de octubre, tambien lo politizan quienes votaron en contra las leyes que favorecian a la Justicia actuar con mayor rapidez y precisión sobre la delincuencia organizada y son quienes recibieron al abuelo de las chicas asesinadas, prometiendole lo que no van a cumplir.

Iluso del abuelo si cree que la solución la tiene en el Congreso Nacional, cuando esta se encuentra en la Justicia y en el Ministerio de Seguridad Nacional que con sus delegaciones de Interpol en varios países, coordinaron la captura internacional de los narcotraficantes y asesinos, deteniendolos en Perú, aunque aún falta conocerse quienes está en el nivel superior de ellos y a que Cartel representaban.

El no actuar contra el narcomenudeo y el consumo de estupefacientes, como tampoco tener una política clara de recuperación de adictos, solo promueve el consumo y con el consumo hay campo libre para la expansión del narcotráfico en todas partes, haciendose cada vez mas sanguinaria la lucha entre bandas criminales por territorios y en el avance hacia la corrupción de Policías, Fiscales y Jueces como también políticos, de los cuales varios están detenidos y otros deben aclarar los aportes en sus campañas políticas.